AGUH 2017
TEMEL EĞİTİM PROGRAMI

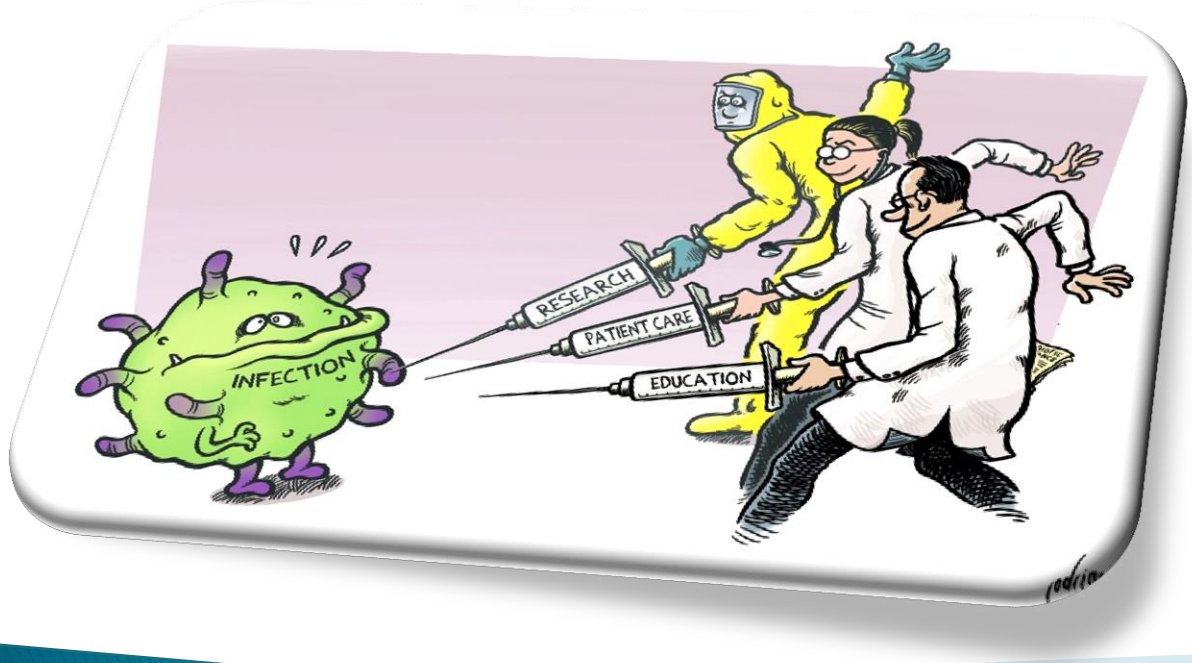

Cansu Çimen

AGUH

TAE TRAINEE ASSOCIATION OF ESCMID

European Society of Clinical Microbiology and Infectious Diseases

Trainee Association of ESCMID

- Avrupa'nın değişik ülkelerinden gelen asistan ve uzmanlığının üzerinden üç yıldan az geçmiş genç hekimlerden oluşan bir grup
- ESCMID(European Society of Clinical Microbiology and Infectious Diseases) 'genç biliminsanı üye' leri arasındaki iletişim
- TAE Yönetim Kurulu: üç klinik mikrobiyoloji ve üç infeksiyon hastalıkları hekimi

Trainee Association of ESCMID

- İnfeksiyon hastalıkları ve klinik mikrobiyoloji eğitimini iyileştirmek
- Hekimler arasındaki işbirliğini kolaylaştırmak amacıyla geniş bir iletişim ağı kurmak

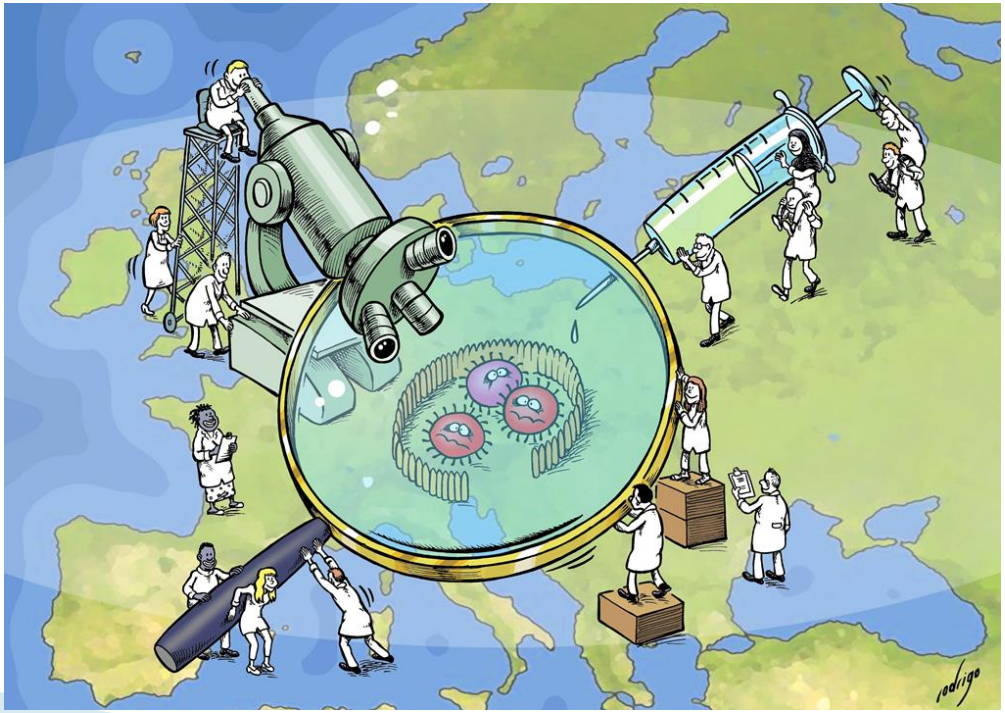

TAE Yönetim Kurulu Üyeleri

- David Ong – Başkan (Hollanda)
- Alberto Enrico Maraolo – Başkan yardımcısı (İtalya)
- Thea-Christin Zapf – Sekreter (Almanya)
- Cansu Çimen – Sayman (Türkiye)
- Zaira Palacios Baena –Sosyal medya (İspanya)
- Caroline Rönnberg –İletişim (İsveç)

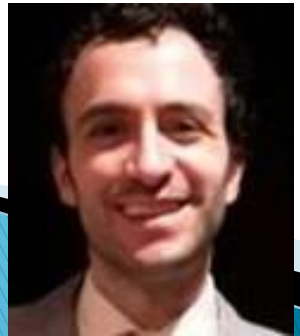

Trainee Association of ESCMID

- ESCMID Yönetim Kurulu tarafından destekleniyor
- TAE istek ve önerileri ESCMID yönetim kuruluna Prof. Maurizio Sanguinetti tarafından iletiliyor
- Dianne White

Trainee Association of ESCMID

- ‘UEMS’ (European Union of Medical Specialists)
- ‘Education Subcommittee’
- Infeksiyon Kontrolü master programı geliştirmek için çalışan EUCIC (European Committee on Infection Control) ile birlikte ‘Education Study Group’

*Bünyesinde bir infeksiyon hastalıkları bir de klinik mikrobiyoloji olmak üzere iki üye görev alıyor.

Yayımlanmış iki anket

- European Jornual of Clinical Microbiology and Infectious Diseases

Eur J Clin Microbiol Infect Dis
DOI 10.1007/s10096-016-2791-9

ORIGINAL ARTICLE

A large survey among European trainees in clinical microbiology and infectious disease on training systems and training adequacy: identifying the gaps and suggesting improvements

E. Yusuf[1,2] · D. S. Y. Ong[3] · A. Martin-Quiros[4] · C. Skevaki[5] · J. Cortez[6,7] · K. Dedić[8] · A. E. Maraolo[9] · D. Dušek[10] · P. J. Maver[11] · M. Sanguinetti[12] · E. Taccon
Trainee Association of the European Society of Clinical Microbiology and
Diseases (ESCMID)

Eur J Clin Microbiol Infect Dis
DOI 10.1007/s10096-017-2937-4

ORIGINAL ARTICLE

Personal life and working conditions of trainees and young specialists in clinical microbiology and infectious diseases in Europe: a questionnaire survey

A. E. Maraolo[1] · D. S. Y. Ong[2] · J. Cortez[3,4] · K. Dedić[5] · D. Dušek[6] · A. Martin-Quiros[7] · P. J. Maver[8] · C. Skevaki[9] · E. Yusuf[10] · M. Poljak[8] · M. Sanguinetti[11] · E. Tacconelli[12] · The Trainee Association of the European Society of Clinical Microbiology and Infectious Diseases (ESCMID)

2017 ECCMID

- Viyana'daki 20 tıp fakültesi öğrencisine kongre katılım fırsatı
- TAE Trainees Day (20 yuvarlak masa – 20 alanında uzman kişi)

Trainees day 2017

Gelecek Planları

- ESCMID 2017 Yaz Okulu
- ESGAP ile birlikte ‘Antibiyotik Kursu’ organizasyonu
- ECCMID 2018 için öneriler
- 2018 Trainees Day
- Tıp öğrencileriyle olan iletişimi güçlendirmek
- Tüm Avrupa’da aktif olacak bir iletişim ağına kavuşmak

- Asistan ve genç uzmanların ‘gözetim-rehberlik-yönetime dair deneyimlerinin ölçüleceği’ yeni bir anket!

TAE TRAINEE ASSOCIATION OF ESCMID

European Society of Clinical Microbiology and Infectious Diseases

0% completed

TAE Survey on Supervision, Mentorship and Management

This survey is developed by the members of the Trainee Association of the European Society of Clinical Microbiology and Infectious Diseases (TAE) steering committee, and is intended for trainees and young specialists in clinical microbiology (CM) and infectious diseases (ID).

It will take about 10 minutes to answer the following questions. Your privacy is protected, the Data will be collected anonymously.

You can reply to the questionnaire on several occasions, incomplete questionnairs will not be analyzed.

ESCMID Observership

ESCMID MANAGING INFECTIONS PROMOTING SCIENCE

MEMBERS & ORGANIZATION | RESEARCH & PROJECTS | **PROFESSION & CAREER** | ESCMID PUBLICATIONS | DATES & EVENTS | NEWS & MEDIA

Profession & Career

- Awards & Grants
- Collaborative Centres & Observerships
  - About Collaborative Centres (ECCs)
  - ECC search
  - Register Collaborative Centre
  - About Observerships
    - 2015-17 Observers photo gallery
  - ECDC Observerships
  - WHO Observerships
  - Apply Observership
- Educational activities

ESCMID Observerships

To facilitate international training and collaboration, we encourage our members to visit ESCMID Collaborative Centres (most often departments of infectious diseases and/or clinical microbiology) in other countries for one day to one month under the auspices of ESCMID. The Observerships should primarily focus on good clinical and laboratory practice rather than on research activities. Observers should use the observership to make improvements in their home institute (e.g. implementation of a lab technique).

ESCMID Mentorships

ESCMID Mentorship Programme

ESCMID has launched a new initiative – the ESCMID Mentorship Programme. The aim is to give mentees (ESCMID members) the opportunity to benefit from mentoring (maximum 2 years) by an ESCMID Mentorship Centre.

Over 20 Mentorship Centres have been approved. Mentees can apply online for mentorships throughout the year.

KLİMİK Mentorship Programı Provası yapıyor!!!

- Prof. Dr. Volkan Korten
- Doç Dr. Taner Yıldırmak
- Prof. Dr. Önder Ergönül
- Prof. Dr. Alpay Azap
- Doç. Dr. Aysel Kocagül-Çelikbaş
- Doç. Dr. Süda Tekin

AGUH

- Avrupa’daki en kalabalık üye sayısına sahip, en organize ve düzeli genç hekimler birliği!

ESCMID website:

https://www.escmid.org/tae

Facebook (www.facebook.com/ESCMID.TAE)

Twitter (@TAEscmid)